

ESTABLECIMIENTO	2007		2008		2009
	MAT	%	MAT	%	MAT
LICEO TOMAS BURGOS	707	87.16	638	88.00	621
BERTOLDO HOFMANN K.	318	94.11	289	92.60	270
VILLA LO BURGOS	394	90.15	370	90.30	353
CENTRO EDUC. ADULTOS	153	75.75	209	80.80	220
RURAL LA PAZ	124	94.29	110	94.40	95
RURAL ANT. FERNANDEZ	26	100.00	22	89.50	21
RURAL MAIPUE	11	99.09	9	99.09	8
RURAL BAHIA SAN PEDRO	5	100.00	4	100.00	3
RURAL COLONIA PONCE	21	93.88	13	93.88	10
RURAL JOSE ZAGAL	7	86.42	6	86.42	7
RURAL LOS MAITENES	*	*	*	*	*
RURAL ARAUCO	*	*	*	*	*
RURAL LOS RISCOS	17	100.00	15	97.00	17
RURAL ARNOLDO KEIM	8	100.00	5	100.00	4
RURAL EL MANZANO	9	70.00	*	*	*
RURAL CRUCERO NUEVO	18	94.70	16	92.00	15
RURAL PAMPA BONITA	*	*	*	*	*
RURAL RIO BLANCO	12	92.00	10	92.00	12
RURAL TRES PUERTAS	*	*	*	*	*
RURAL LLAY LLAY	11	100.00	*	*	*
RURAL ARTURO PEREZ C.	8	100.00	7	100.00	6
RURAL COLLIHUINCO	8	100.00	8	100.00	*
RURAL JOSE DE LA CRUZ	12	96.25	5	96.25	7
PURRANQUE	174	95.00	144	89.70	111
RURAL COÑICO	12	94.54	7	94.54	9
RURAL LOS ANGELES	5	100.00	6	96.00	5
RURAL CONCORDIA	53	90.66	56	90.66	54
RURAL NUEVA ISRAEL	132	88.01	122	91.00	109
RURAL MANQUEMAPU	11	100.00	12	100.00	9
ESCUELA CRECER	283	93,52	268	94.50	256
TOTALES	2.539	93.67	2.351	93.00	2222

**OFERTA EDUCATIVA  
COBERTURA EDUCACION MUNICIPAL**

**CUADRO COMPARATIVO COBERTURA EDUCACION PARVULARIA, COMPORTAMIENTO  
2005 – 2008 .**

COBERTURA EDUCACION PARVULARIA COMUNAL						
AÑO	SALA CUNA		JARDIN INFANTIL	1er. N. T. (Pre-Kinder)	2º. N. T. (Kinder)	TOTAL
	3 – 1 A Menor	1 – 2 A Mayor				
2005				42	109	151
2006			32	32	100	164
2007	13	12	32	32	117	387
2008	15	22	33	31	74	175

**SALA CUNA MENOR**

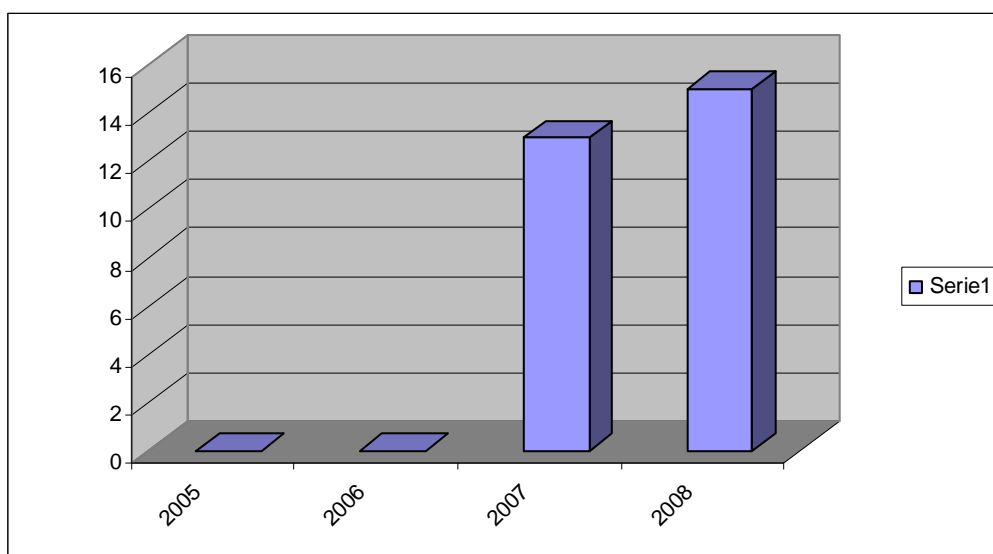

**SALA CUNA MAYOR**

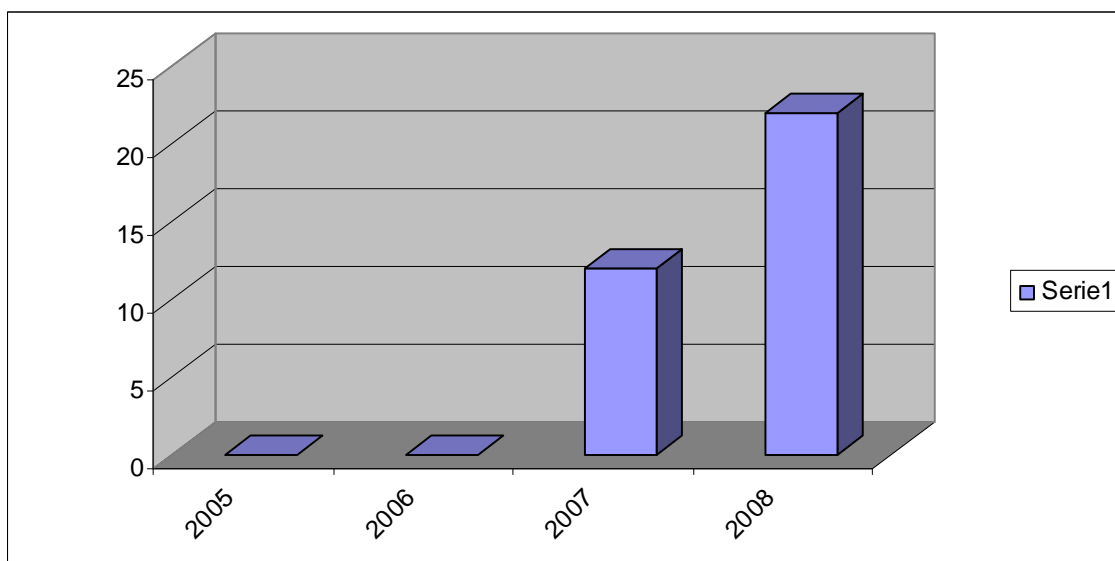

## JARDIN INFANTIL

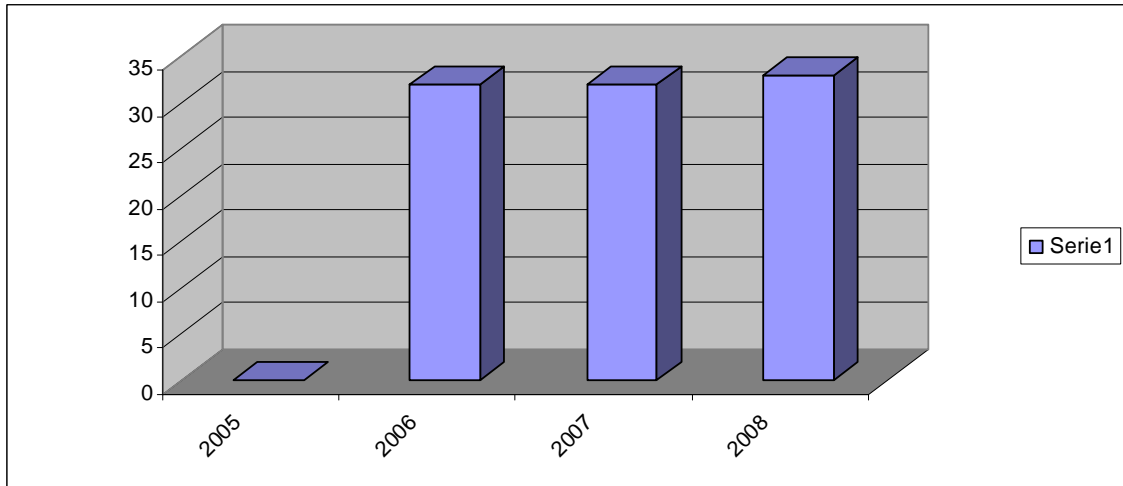

## PRE - KINDER

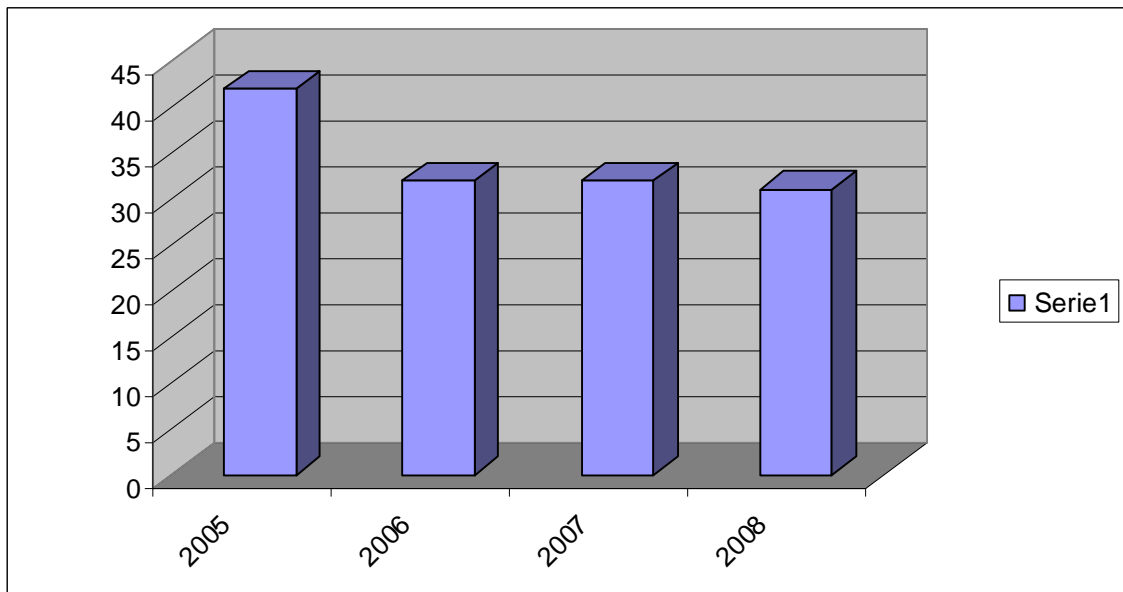

## KINDER

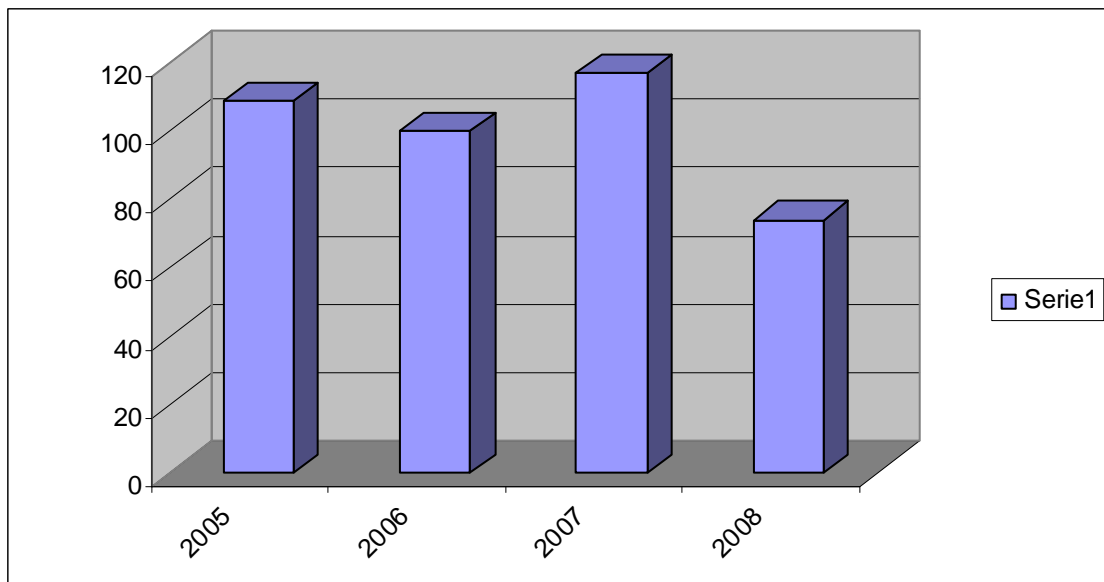

## TOTAL PARVULARIA

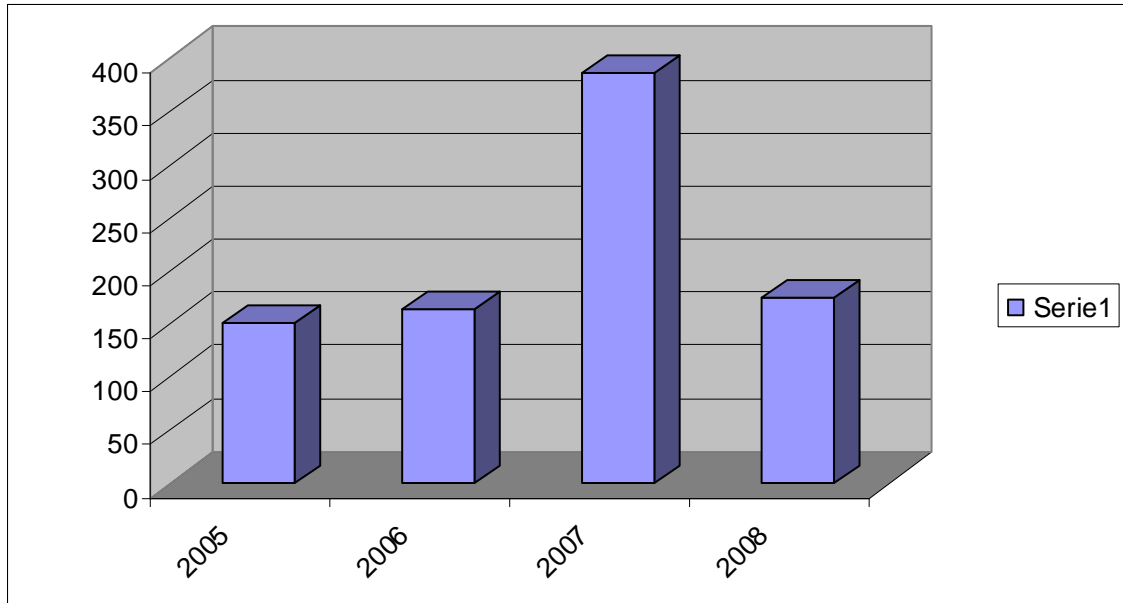

## CUADRO COMPARATIVO COBERTURA EDUCACION ESPECIAL, COMPORTAMIENTO 2005 – 2008 Y PROYECCION 2009.

ESCUELAS	2005	2006	2007	2008
LICEO TOMAS BURGOS (PIE)			15	26
BERTOLDO HOFMANN (PIE)	15	15	15	15
VILLA LO BURGOS (PIE)	30	30	30	30
COLEGIO CRECER (PIE)	30	30	30	30
PURRANQUE (PIE)	15	15	15	15
<b>TOTAL</b>	<b>90</b>	<b>90</b>	<b>105</b>	<b>116</b>

